



COL·LEGI SAGRADA FAMÍLIA

LLEIDA

GERMANES SAGRADA FAMÍLIA D'URGELL

Estimar-te i servir-te sempre i en tot

CODI D'ENTITAT: 0229977

02/05/17

A L'ATENCIÓ DE LES FAMÍLIES DE P3

El proper dia **23 de maig** els nens/es de **P3** faran una sortida a la granja-escola "Castell de Saidia" a Almacelles.

El preu és de 22 € i inclou l'autocar i activitats.

Tallers i activitats:

La granja

Taller de pizza

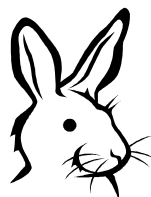
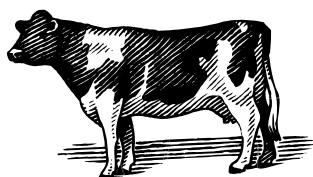

Sapiguen que:

- Els nens/es han de portar l'esmorzar i el dinar.
- Els nens/es de mitja pensió només hauran de portar l'esmorzar.
- No cal dur cantimplors.
- Han de portar el xandall del Col·legi ben marcat.
- La sortida es farà dins l'horari escolar: Heu de ser puntuals a les 9:00 hores a la classe.
- Els pares heu de venir a recollir als vostres fills/es al Col·legi a l'hora habitual (17:05 hores).

Dinar (mitja pensió):

- Pernil dolç
- Truita a la francesa
- Pit de pollastre arrebossat
- Patates chips
- Fruita
- Pa i Aigua

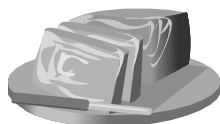

NOTA: Els nens/es que no dinen al menjador escolar i vulguin menú de l'escola, es poden apuntar a recepció.

El pagament es realitzarà **ÚNICAMENT** a través de la xarxa de **CAIXERS** de "LA CAIXA" (mitjançant llibreta o tarja de qualsevol entitat) o TRASPÀS per LÍNEA OBERTA (des de La Caixa).

Malauradament, no serà possible realitzar pagaments on-line des d'altres entitats.

A l'encapçalament d'aquesta circular hi trobareu el CODI NUMÈRIC D'ENTITAT de la sortida.

No es podrà donar com a vàlid cap ingrés que no porti clarament indicats el **NOM, COGNOMS i CURS** que fa l'alumne/a.

La còpia del resguard d'ingrés s'haurà d'entregar al tutor juntament amb la butlleta de l'autorització, fins al proper **15 de maig**.

Atentament,

L'Equip Educatiu



Democràcia, 20 - 25007 LLEIDA

Tel.: 973 235 140

E-mail: secretaria@safalleida.com

www.safalleida.com

