



COL·LEGI SAGRADA FAMÍLIA

LLEIDA

GERMANES SAGRADA FAMÍLIA D'URGELL

Estimar-te i servir-te sempre i en tot

CODI D'ENTITAT: 0364728

02/05/17

A L'ATENCIÓ DELS PARES I MARES DE P4 i P5

El proper dia **05 de juny**, els nens/es de **P4 i P5** faran una sortida a la granja-escola "La Manreana" a Juneda.

El preu és de **28 €** i inclou l'autocar i tallers.

Tallers i activitats:

Visitar la granja.

"Plantem".

Contacontes.

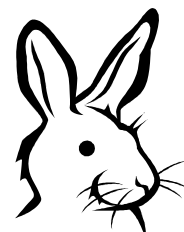
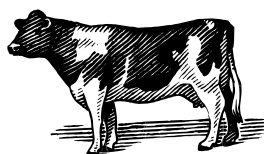

Sapigueu que:

-Els nens/es han de portar l'esmorzar i el dinar.

-Els nens/es de mitja pensió només hauran de portar l'esmorzar.

-No cal dur cantimplors.

-Han de portar el xandall del Col·legi ben marcat.

-La sortida es farà en horari escolar.

Dinar (mitja pensió):

Pernil dolç

Truita a la francesa

Pit de pollastre arrebossat

Patates chips

Fruita

Pa i Aigua

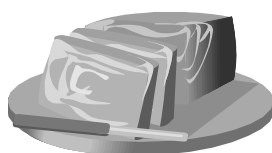

NOTA: Els nens/es que no dinen al menjador escolar i vulguin menú de l'escola, es poden apuntar a recepció fins el 2 de juny.

El pagament es realitzarà **ÚNICAMENT** a través de la xarxa de **CAIXERS** de "LA CAIXA" (mitjançant llibreta o tarja de qualsevol entitat) o TRASPÀS per LÍNEA OBERTA (des de La Caixa).

Malauradament, no serà possible realitzar pagaments on-line des d'altres entitats.

A l'encapçalament d'aquesta circular hi trobareu el CODI NUMÈRIC D'ENTITAT de la sortida.

No es podrà donar com a vàlid cap ingrés que no porti clarament indicats el **NOM, COGNOMS i CURS** que fa l'alumne/a.

La còpia del resguard d'ingrés s'haurà d'entregar al tutor juntament amb la butlleta de l'autorització, fins al proper **26 de maig**.

Atentament,

L'Equip Educatiu



Democràcia, 20 - 25007 LLEIDA

Tel.: 973 235 140

E-mail: secretaria@safalleida.com

www.safalleida.com